



**ESTADO DE SANTA CATARINA  
SECRETARIA DE ESTADO DA DEFESA CIVIL**



## **ANEXO III**

# **ROTAS DE FUGA**



**ESTADO DE SANTA CATARINA  
SECRETARIA DE ESTADO DA DEFESA CIVIL**



Rotas de fugas são percursos a serem seguidos pelas pessoas no caso de necessidade de evacuação do local em que se encontram, em função do desastre. Para isso, a população envolvida tem que conhecer trajetos mais seguros para realizar sua fuga em direção aos abrigos, a fim de servir como local de abrigo, encontro e espera para o devido atendimento e resgate.

Sendo assim, para permitir uma visão mais concreta da possibilidade destas rotas, apresentam-se a seguir os mapas auto explicativos dos três (03) abrigos. Vale lembrar que a descrição dos abrigos encontra-se no Anexo II.



**SETOR DE RISCO 01**

**BAIRRO CENTRO, AO LONGO DA BR 116 E 280 E VILA FERROVIÁRIA**



**LEGENDA**

**ABRIGO 2 - Ginásio de Esportes do Centro de Educação Municipal de Mafra**

**Rua Madre Inês, 170**

**Bairro Centro II Alto de Mafra**

**ABRIGO 3 - Ginásio de Esportes da Escola de Ensino Básico Mário De Oliveira Goeldner**

**Rua Governador Jorge Lacerda, 234**

**Bairro Vila Ferroviária**

**COMO CHEGAR:**

1 - Partindo da Rua Gen. Ptolomeu de A Brasil após a Praça da Ucrânia vire à direita na Rua Gov. Jorge Lacerda e siga em frente até chegar ao abrigo.

2 - Partindo da Rua Jorge Sabatke siga em frente por aproximadamente 100m e vire à direita na Rua Florianópolis, siga em frente e vire à esquerda na Rua Gov. Jorge Lacerda e siga até chegar ao abrigo.

3 - Partindo da Rua São João Maria siga em frente por aproximadamente 500m e vire à esquerda na Rua Mal. Floriano Peixoto, siga em frente até a Rua Brasília Celestino de Oliveira e vire a direita, siga em frente até chegar ao abrigo.

**SETOR DE RISCO 02**

**BAIRRO CENTRO E VILA IVETE**



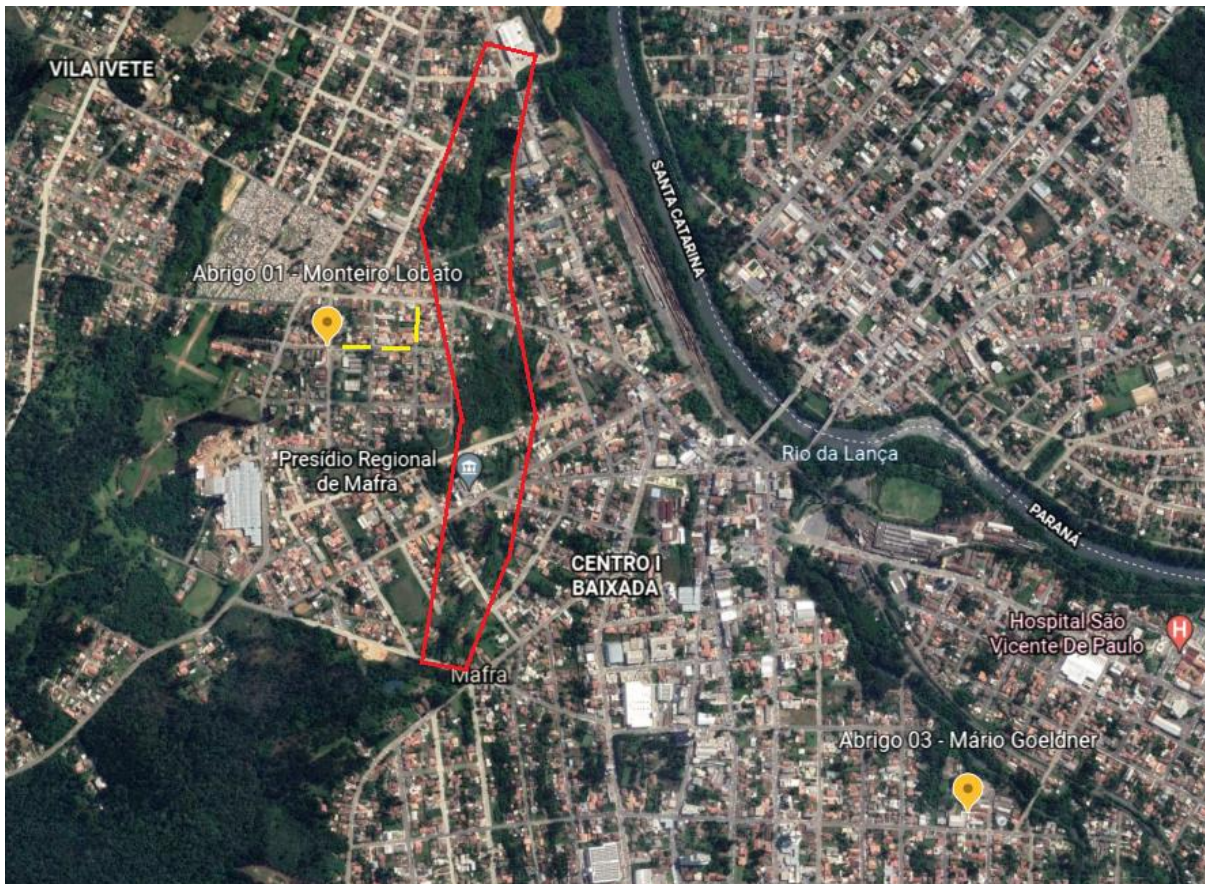

**LEGENDA**

**ABRIGO 1 - Ginásio de Esportes da Escola de Ensino Básico Monteiro Lobato**

Rua Escoteiro Souza Neto, 315

Bairro Vista Alegre

**COMO CHEGAR:**

Seguindo pela Rua Independência vire à esquerda na Rua Pedro Adélio e em seguida à direita na Rua Escoteiro Souza, siga em frente até chegar ao abrigo.

**SETOR DE RISCO 03 E 04**

**VILA IVETE E VILA SOLIDARIEDADE**





**LEGENDA**

**ABRIGO 1 - Ginásio de Esportes da Escola de Ensino Básico Monteiro Lobato**  
Rua Escoteiro Souza Neto, 315  
Bairro Vista Alegre

**COMO CHEGAR:**

Saindo da Rua Vereador Gumercindo Mares, vire à esquerda na Rua Dr. José Boiteux e siga em frente aproximadamente 300m, em seguida vire à direita na Rua Inácio José Corrêa. Siga em frente aproximadamente por 1 km e em seguida vire à esquerda na Rua Escoteiro Souza Neto e siga em frente até chegar ao abrigo.