

Apresentação

O Sistema Único de Assistência Social (SUAS) é um importante instrumento para a promoção da proteção social no Brasil, oferecendo uma ampla gama de serviços por meio de ações, benefícios, programas e projetos destinados a apoiar indivíduos, famílias e comunidades. O objetivo é enfrentar as dificuldades que comprometem a capacidade de acesso aos direitos sociais e promover a inclusão e o bem-estar social.

Este boletim é uma análise detalhada das atividades realizadas e será produzido trimestralmente, oferecendo uma visão abrangente sobre o desempenho e os avanços da Secretaria. O boletim atual refere-se especificamente ao período de julho a setembro de 2024 e tem como objetivo refletir sobre as principais realizações, os desafios enfrentados e as oportunidades de melhoria identificadas durante este intervalo.

Este boletim tem como objetivo proporcionar uma análise detalhada e uma reflexão sobre o desempenho dos equipamentos da Secretaria, destacando as principais realizações, os desafios enfrentados e as oportunidades de melhoria identificadas durante este período. Através desta análise, buscamos oferecer uma visão clara do impacto das ações realizadas e da evolução dos serviços oferecidos à população de Mafra.

Cor ou Raça

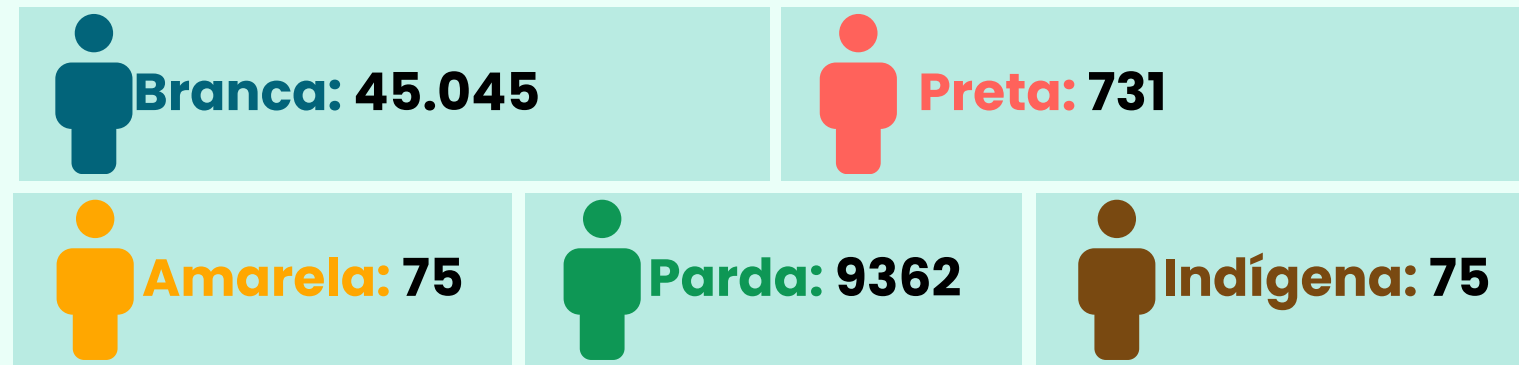

Alfabetização



População Mafra

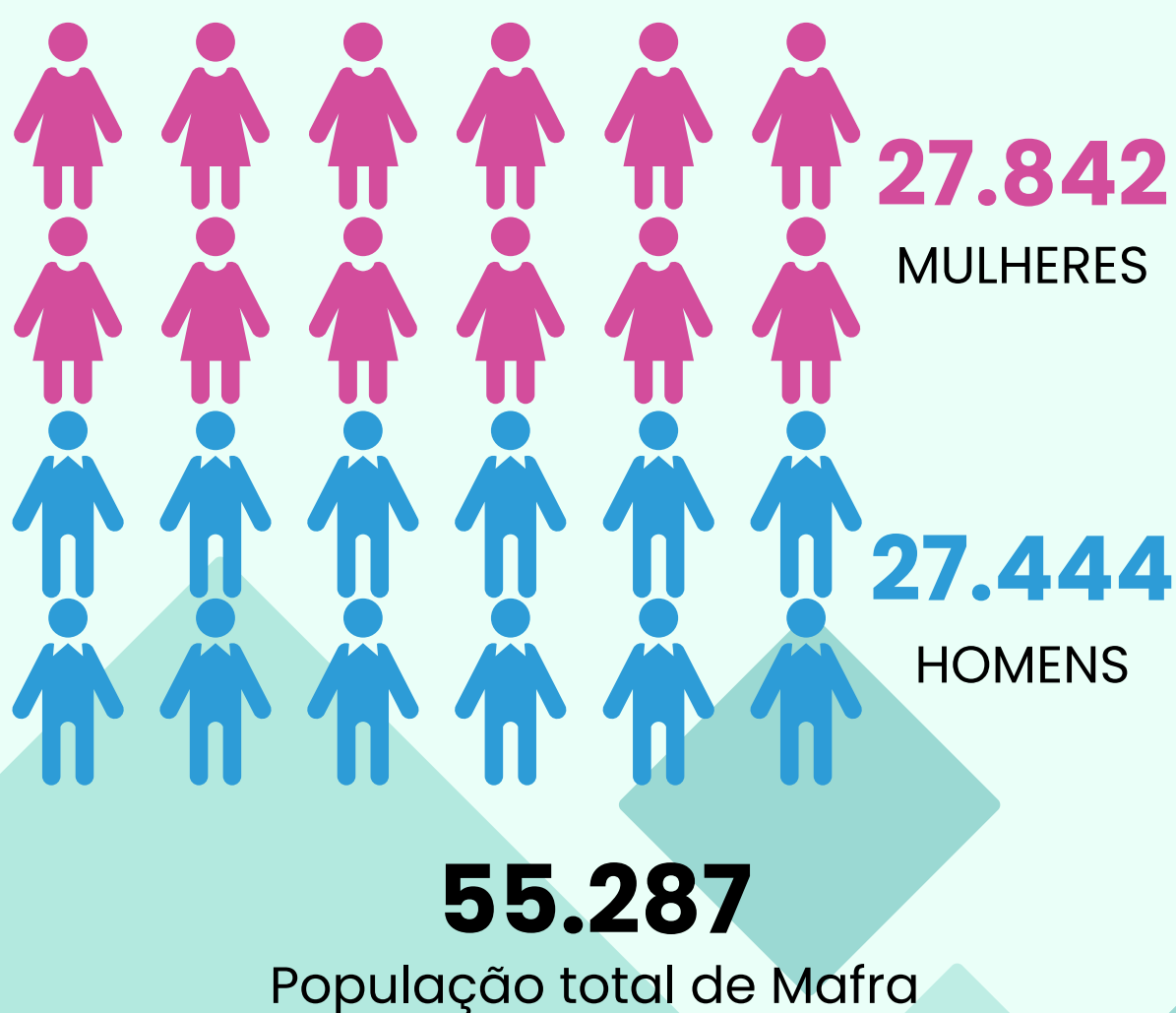

Características dos domicílios

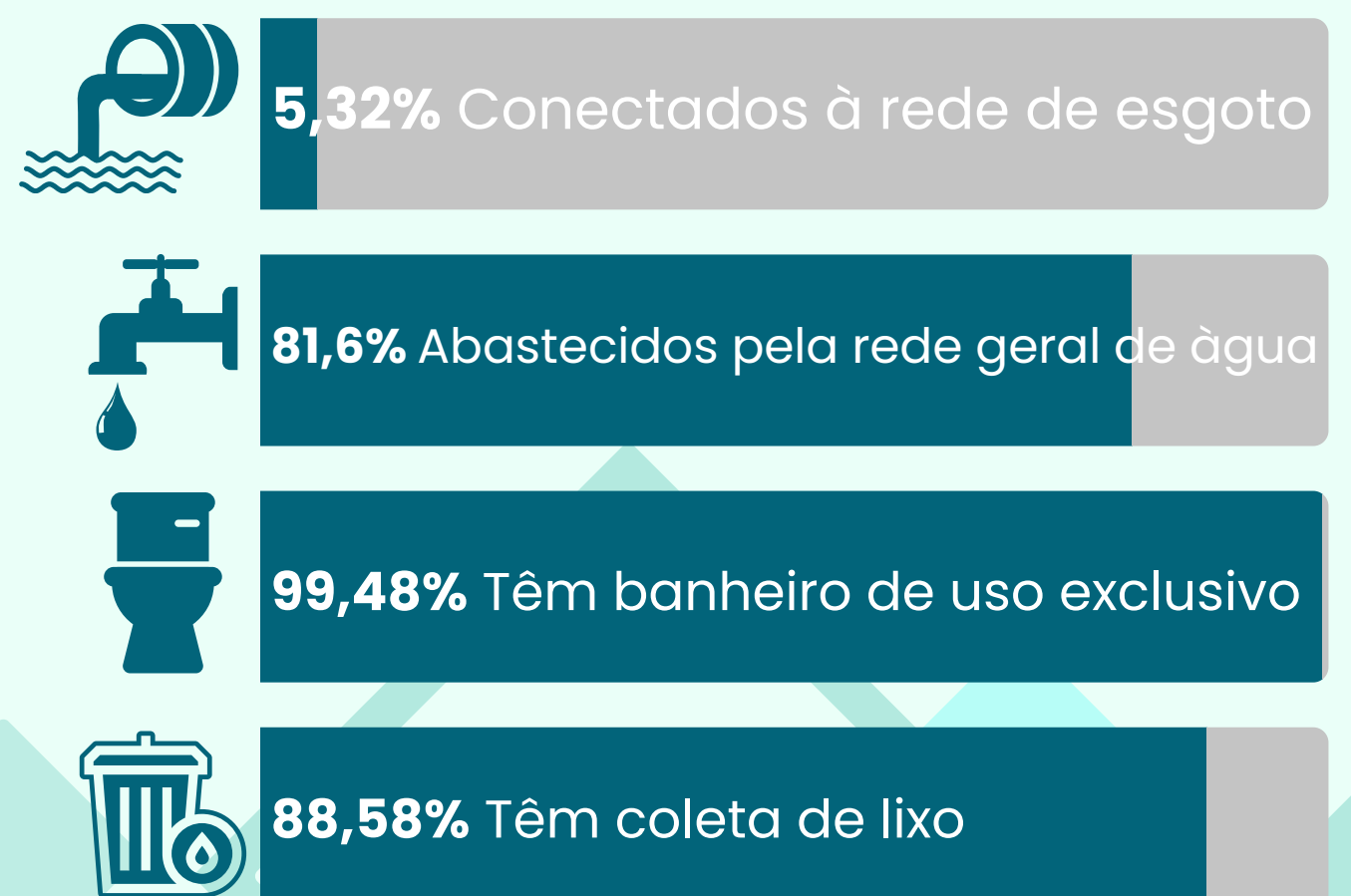

PROTEÇÃO SOCIAL BÁSICA

A Proteção Social Básica tem como objetivo apoiar famílias e indivíduos na ampliação de sua proteção social, promovendo o acesso a direitos e contribuindo para a melhoria da qualidade de vida. Os serviços são destinados a toda a população em situação de vulnerabilidade, abrangendo aqueles inscritos no Cadastro Único, beneficiários do Programa Bolsa Família e do Benefício de Prestação Continuada (BPC), entre outros grupos.



CRAS I

CRAS Central

Endereço:
Rua Ben. Pedro Kuss, S/N - Centro

Telefone:
3643-7181

CRAS II

CRAS Maria José Pinto da Silva

Endereço:
Rua Capitão João Bley, nº 763 - Vila Ivete

Telefone:
3645-1914

Serviço de Proteção e Atendimento Integral a Família (PAIF)

O PAIF apoia famílias para prevenir a ruptura de laços, promover o acesso a direitos e melhorar a qualidade de vida. O serviço fortalece a convivência familiar e comunitária, estimula potencialidades e garante direitos. É direcionado a famílias em vulnerabilidade social, com prioridade para beneficiários de programas de transferência de renda, pessoas com deficiência e idosos em situação de fragilidade.

Publico Atendido

O PAIF oferece atendimento às famílias, visitas domiciliares, orientações e encaminhamentos para outros serviços do Governo Federal. Além disso, apoia ações comunitárias como palestras, campanhas e eventos, ajudando a resolver problemas como falta de acessibilidade, violência local, trabalho infantil, deficiência no transporte, baixa qualidade de serviços e ausência de espaços de lazer e cultura.

Serviço de Convivência e Fortalecimento de Vínculos (SCFV)

O SCFV, parte da Proteção Social Básica do SUAS, complementa o PAIF e o PAEFI. Oferece atividades em grupo, como artes, cultura, lazer e esportes, adaptadas à idade dos participantes. O serviço promove intervenções sociais planejadas para ajudar usuários a construir e reconstruir suas histórias e vivências.

Publico Atendido

Podem participar crianças, jovens e adultos, incluindo pessoas com deficiência, vítimas de violência e trabalho infantil, jovens e crianças fora da escola, aqueles que cumprem medidas socioeducativas, idosos sem apoio familiar ou comunitário, e indivíduos registrados no Cadastro Único, entre outros.

Serviço de Proteção Social Básica no Domicílio para Pessoas com Deficiência e Idosas

O serviço facilita o acesso de pessoas com deficiência e idosos à rede socioassistencial, prevenindo risco e isolamento. Oferece apoio e orientação aos familiares, e inclui acolhida, visitas, escuta, cadastramento socioeconômico e desenvolvimento do convívio familiar e social.

Publico Atendido

Idosos e Pessoas com Deficiência

Posto Cadastro Único para Programas Sociais do Governo Federal

O Cadastro Único é o principal instrumento para incluir famílias de baixa renda em programas federais, como Bolsa Família, Pé de Meia, Tarifa Social de Energia Elétrica, Auxílio Gás e Minha Casa Minha Vida. Também serve para selecionar beneficiários de programas estaduais e municipais.

Publico Atendido

Famílias que vivem com renda mensal de até meio salário-mínimo por pessoa podem e devem ser registradas no Cadastro Único.

PROTEÇÃO SOCIAL DE MÉDIA COMPLEXIDADE

A Proteção Social Especial de Média Complexidade, foca no atendimento e acompanhamento de famílias e indivíduos com direitos violados. Atua de forma integrada com outras políticas para garantir a reintegração social, a qualidade do atendimento e o monitoramento dos encaminhamentos.

PROTEÇÃO SOCIAL ESPECIAL DE MÉDIA COMPLEXIDADE



Serviço de Proteção e Atendimento Especializado a Famílias e Indivíduos (PAEFI)

O Serviço de Atendimento Especializado a Famílias e Indivíduos (PAEFI) apoia pessoas e famílias em risco social ou com direitos violados, oferecendo orientação, acompanhamento e encaminhamento para serviços de assistência social e outras políticas públicas. A equipe multidisciplinar do PAEFI, composta por assistentes sociais, psicólogos e advogados, trabalha para promover direitos e fortalecer relações familiares e sociais.

Publico Atendido

Pessoas e famílias que enfrentam violações de direitos, como violência física e psicológica, negligência, violência sexual, trabalho infantil, discriminação, tráfico de pessoas, abandono, situação de rua e outras situações de vulnerabilidade.

Serviço de Proteção Social a Adolescentes em Cumprimento de Medida Socioeducativa de Liberdade Assistida e de Prestação de Serviços à Comunidade

Esse serviço busca auxiliar adolescentes em Medida Socioeducativa na inserção em serviços e programas socioassistenciais e políticas públicas, apoiar na construção e reconstrução de projetos de vida, e trabalhar conforme as normas da medida. Também visa promover a autoconfiança e a reflexão sobre autonomia, facilitar o acesso a informações, cultura e desenvolvimento de habilidades, e fortalecer a convivência familiar e comunitária.

Publico Atendido

Pessoas e famílias que enfrentam violações de direitos, como violência física e psicológica, negligência, violência sexual, trabalho infantil, discriminação, tráfico de pessoas, abandono, situação de rua e outras situações de vulnerabilidade.

Serviço de Proteção Social Especial para Pessoas com Deficiência, Idosas e suas Famílias

Esse serviço é voltado para pessoas com deficiência ou idosas em situação de dependência, que enfrentam violações de direitos como isolamento e falta de cuidados adequados. O objetivo é promover autonomia, inclusão social e qualidade de vida, reduzindo a exclusão social e a sobrecarga dos cuidadores, além de superar situações que aumentam a dependência e comprometem o desenvolvimento pessoal.

Publico Atendido

Pessoas com deficiência e/ou idosas com dependência, ou seja, que necessitam de cuidados de outras pessoas para realizar atividades básicas diárias, que tiveram seus direitos violados. Também são atendidos cuidadores e familiares.

Serviço Especializado para Pessoas em Situação de Rua

O Serviço Especializado para Pessoas em Situação de Rua visa atender e promover atividades de sociabilidade para fortalecer vínculos interpessoais e familiares, ajudando na construção de novos projetos de vida. Oferece endereço institucional, acesso a serviços de guarda de pertences, higiene, alimentação e documentação civil. Também mantém registros para localizar familiares e pessoas de referência.

Publico Atendido

Jovens, adultos, idosos e famílias que utilizam as ruas como espaço de moradia e/ou sobrevivência. Destaca-se que crianças e adolescentes podem ser atendidos pelo Serviço somente quando estiverem em situação de rua acompanhados de familiar ou pessoa responsável.

PROTEÇÃO SOCIAL DE ALTA COMPLEXIDADE

A proteção social especial de alta complexidade tem como objetivo ofertar serviços especializados em certificar a segurança de acolhida, garantindo a proteção integral - moradia, alimentação, higienização e trabalho protegido para famílias e indivíduos que se encontram sem referência e, ou, em situação de ameaça, necessitando ser retirados de seu núcleo familiar e, ou, comunitário. Deve primar pela preservação, fortalecimento ou resgate da convivência familiar e comunitária - ou construção de novas referências, quando for o caso - adotando metodologias de atendimento e acompanhamento condizente com esta finalidade.

PROTEÇÃO SOCIAL ESPECIAL DE ALTA COMPLEXIDADE

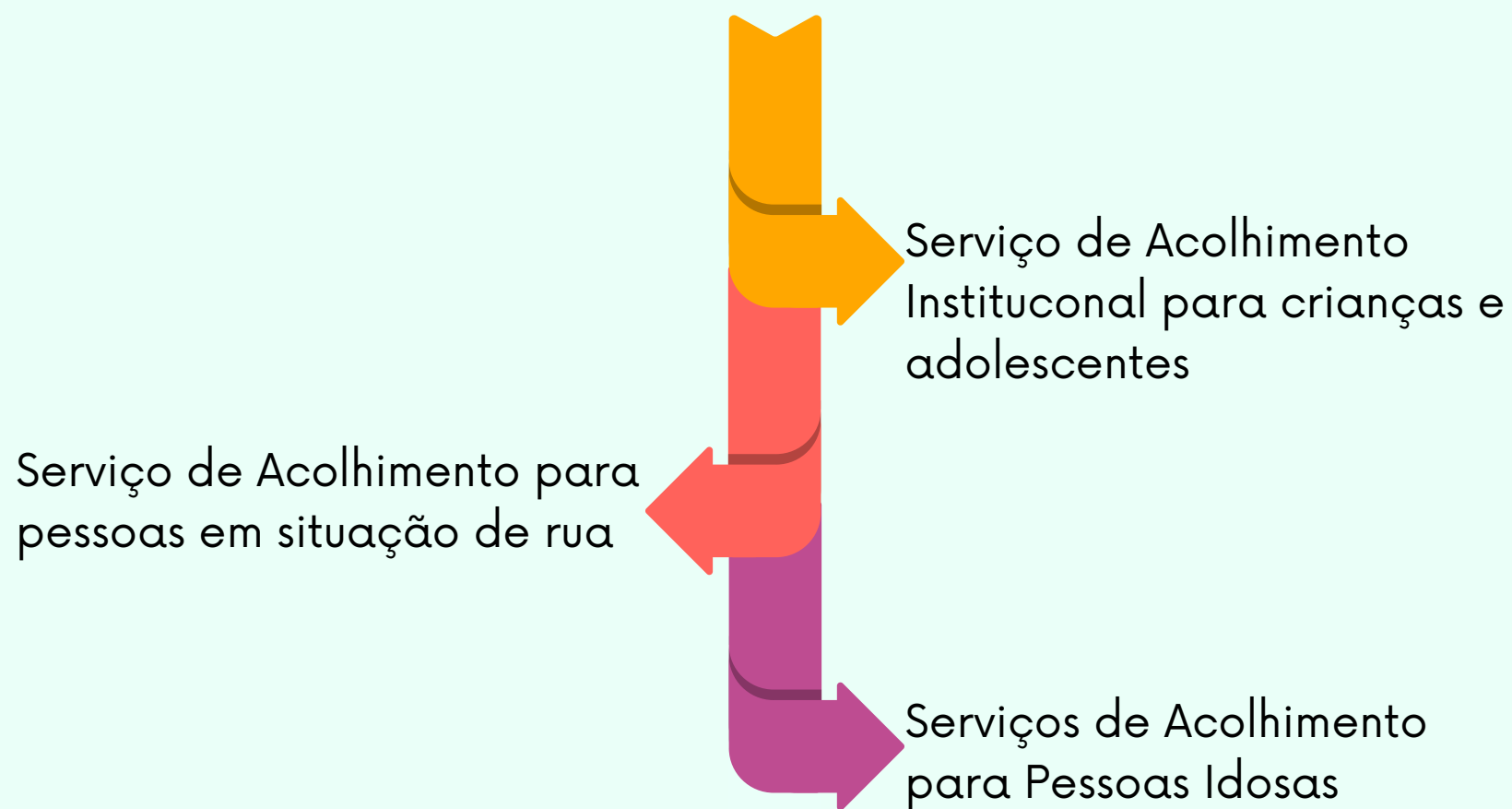

Abrigo

Abrigo Institucional

Endereço:
Rua Tupinambás, s/nº -
Vista Alegre

Abrigo

CANoA

Endereço:
BR 113, nº 03 -
Vila Argentina

Telefone:
3642-4264

Serviço de Acolhimento para Crianças e Adolescentes

É o serviço que acolhe Crianças e Adolescentes em medidas protetivas por determinação judicial, em decorrência de violação de direitos (abandono, negligência, violência) ou pela impossibilidade de cuidado e proteção por sua família. O objetivo é viabilizar, no menor tempo possível, o retorno seguro ao convívio familiar, prioritariamente na família de origem e, excepcionalmente, em família substituta (por meio de adoção, guarda ou tutela).

Publico Atendido

Crianças e Adolescentes em medidas protetivas por determinação judicial, em decorrência de violação de direitos

Serviço de Acolhimento para Pessoas em Situação de Rua

É o Acolhimento provisório com estrutura para acolher pessoas e grupos familiares com privacidade. É previsto para pessoas em situação de rua e desabrigo por abandono, migração e ausência de residência ou pessoas em trânsito e sem condições de se sustentarem, caracteriza-se pela oferta de acolhimento imediato e emergencial, distingue-se por ter um fluxo mais rápido, uma vez que recebe indivíduos em trânsito

Publico Atendido

Pessoas e grupos familiares em situação de rua

Serviço de Acolhimento para pessoas idosas

Destinado a pessoas idosas (acima de 60 anos) independentes ou com algum grau de dependência. O acolhimento é previsto para as pessoas idosas que não têm de condições para permanecer com a família, pois passaram por situações de violência e negligência, estão em situação de rua ou de abandono. O acolhimento é realizado por Instituições de longa permanência credenciadas na Prefeitura.

Publico Atendido

Idosos sem possibilidade de autossustento e convívio com os familiares